

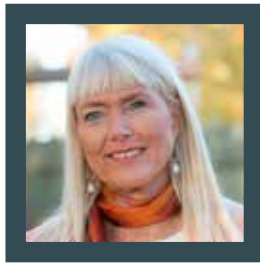

KLAPjob

Job til mennesker
med kognitive handicap

**Har du en førtidspension
og kunne du tænke dig et
arbejde? Så læs med her.**



Rådmand for Familie- og
Beskæftigelsesforvaltningen
i Aalborg Kommune,
Mai-Britt Iversen

KLAPjob og Aalborg Kommune

Aalborg Kommune og KlapJob har indgået et samarbejde om at skabe muligheder for beskæftigelse for førtidspensionister med kognitive handicap.

Formålet med samarbejdet er at skabe lige muligheder for alle, så førtidspensionister får mulighed for at have et aktivt arbejdsliv.

Der er ikke noget krav om, at man skal have et job, når man er førtidspensionist. Det er et tilbud, som man kan benytte sig af, hvis man er interesseret.

"Vi har også brug for dig på arbejdsmarkedet. Min erfaring, er at de fleste mennesker uanset livssituation gerne vil arbejde. Alle kan noget forskelligt. Det er dejligt, når andre har glæde af det, som man laver. Det er dejligt at få en løn for det og kunne fortælle venner og familie om sit arbejde. Forskellighed på en arbejdsplads skaber samtidig trivsel og arbejdsglæde for alle medarbejdere.

Som førtidspensionist kan det være svært selv at finde jobbet, der passer til den enkelte og hvor det er muligt at arbejde få timer. Denne hjælp yder KlapJob nu i samarbejde med Aalborg Kommune."

Rådmand Mai-Britt Iversen.

KLAPjob hjælper dig i arbejde

KLAPjob hjælper hvert år over 600 førtidspensionister med kognitive handicap i job. KLAPjob har aftaler med rigtig mange virksomheder, som du kan få job hos. Du kan se alle ledige KLAPjob-stillinger på www.klapjob.dk eller på www.jobnet.dk.

Når du har fundet et job, der ser rigtigt ud for dig, starter du i ulønnet praktik i en måned. I praktiktiden finder du og virksomheden ud af, om du kan lide at arbejde i virksomheden. Sammen finder I også ud af, hvilke opgaver du kan løse – og hvor mange timer om ugen, du skal arbejde. Bliver du ansat, får du cirka 50 kroner i timen – alt afhængig af dine kvalifikationer og funktionsniveau.

Er dette noget for dig? Så kontakt din lokale KLAPjob-konsulent Jesper Sørensen på tlf. 3073 4291.



Jesper Sørensen

KLAPjob-konsulent

Telefon: 3073 4291

E-mail: js@klapjob.dk

STEP 1

Du søger jobbet

Søg dit drømmejob ved at udfylde ansøgnings-skemaet på www.klapjob.dk



STEP 2

Samtale hos KLAPjob

På mødet snakker du med en KLAPjob-konsulent om dine jobmuligheder.



STEP 3

Du kommer i praktik

Inden du kan blive ansat, skal du i ulønnet praktik.



STEP 4

Du kan blive ansat

Hvis du kan lide arbejdet, og løser dine opgaver godt, kan du blive ansat.



KLAPjob har landsdækkende samarbejdsaftaler med følgende firmaer og organisationer:



REMA 1000
Meget mere discount!

matas

Bilka
DET NYFORSKARBEJDE

midt
regionmidtjylland

★ Carl's Jr.®

NETTO



i'm lovin' it™

Færgen ☺

SILVAN
GØR-DET-SELV

fotex



STEEN & STRØM
STEEN & STRØM DANMARK A/S

SKORSTENSGÅRD
TILBUD HANDELSFORBUND

Dansk
Hestevæddeløb

BILTEMA

AffaldPlus+

Og der kommer hele tiden flere til... Se mere på vores hjemmeside klapjob.dk

KLAPjob

KLAPjob er en indsats under foreningen Lev, som laver skånejob og fleksjob til mennesker med udviklingshandicap og andre kognitive vanskeligheder. Det vil sige job til mennesker, der for eksempel har autisme, ADHD, spasticitet, epilepsi, muskelsvind eller erhvervet hjerne-skade, der gør, at de har behov for støtte til at komme ind på det ordinære arbejdsmarked.

KLAPjob har aftaler med kommuner, virksomheder og organisationer i hele landet. Vores jobkonsulenter er ind-delt i to store distrikter: 'Vestdanmark' og 'Østdanmark'. Jobkonsulentens opgave er at finde det rigtige job til den enkelte og samtidigt koordinere samarbejdet mellem virksomhed, borger, pårørende, kontaktperson og jobcenter.

klapjob.dk

Job til
mennesker
med kognitive
handicap

KLAPjob

Job til mennesker
med kognitive handicap

Lev

Lev er en privat landsdækkende forening for mennesker med udviklingshandicap, pårørende og andre interesserede – dannet i 1952.

Lev er organisatorisk opbygget af et antal kommunekredse og et antal tilknyttede landsdækkede foreninger, der arbejder for mennesker med udviklingshandicap og deres pårørende.

Hendes Majestæt Dronning Margrethe II gav i juni 2001 tilsagn om at være pro-tekter for Lev.

Levs Landsformand er Anni Sørensen.

Lev
Blekinge Boulevard 2
2630 Taastrup
Tlf. 3635 9696

Lev 

- LIVET MED UDVIKLINGSHANDICAP